Au Marche 4th ANNIVERSARY Merci Fes!

【オゥ マルシェ】4thアニバーサリー
メルシーフェス!

■9月17日(木)～10月7日(水)
■3階＝婦人雑貨売場【オゥ マルシェ】

【オゥ マルシェ】に来てほしい＆やってみたい ポップアップアンケート

■9月17日(木)～10月7日(水)

週替りでいつも新鮮なポップアップを開催しているインマルシェ。今年はアンケートを開催します。あなたが希望したポップアップが今後開催されるかも？参加者の中から抽選で「おうち時間を楽しむグッズ【ブルーノ】コンパクト ホットプレート」などをプレゼント！！

※写真はイメージです。

お買上げプレゼント〝第一弾〟

■9月24日(木)～30日(水)

期間中、【オゥ マルシェ】にて税込3,000円以上お買上げの方、先着300名様に「オリツルサイダーなど(1本)」をプレゼント。

お買上げプレゼント〝第二弾〟

■10月1日(木)～7日(水)

期間中、【オゥ マルシェ】にて税込5,000円以上お買上げの方、先着300名様に「【ナオト キタムラ】マスキングテープ」をプレゼント。

※写真はイメージです。

IN Marché 1

9月17日(木)～30日(水)

【 PIARI(ぴあり) 】

痛くなりにくい、落ちにくい、アレルギーにも安心な、機能性とデザイン性を追求した新感覚イヤリングPIARI(ぴあり)。
↑ ぴあり 税込7,128円

IN Marché 2

9月17日(木)～23日(水)

つけ襟専門店
【 ラコルテ 】

リモートでも大活躍。ジレ一つでブラウス風に。在宅ワークが増える一方で、楽にきちっと感を出したい・首元だけでもおしゃれを楽しみたいという方必見です。
↑ ケミカルレースのジレ
税込23,100円

IN Marché 3

9月24日(木)～30日(水)

【 エルム 】
ポップアップショップ

※写真はイメージです。

アイロンで接着するワッペンやシールも豊富に揃っております。

10月1日(木)～7日(水)

【 浅草文庫 】
革小物フェア

ひとつひとつ手仕事で作られる文庫革は鮮やかな色彩と独特な風合いが特徴です。
↑ラウンド長財布 花菱柄
税込22,000円

IN Marché 2 × SPECIAL BOOTH!

9月24日(木)～30日(水)

湘南クリエーターズ
アパートメント

湘南を中心に活動する創作クリエイターが湘南ライフスタイルをご提案します。各クリエイターが製作する観葉植物、アクセサリー、雑貨などをご紹介いたします。

バイヤーズセレクトコーナー BUYER'S SELECTION

9月17日(木)～30日(水)

【 ノスタルジックガレージ 】

「素材を活かして作り手が納得する物だけを皆さまに」をコンセプトに、クラシカルで個性あふれるバッグをご紹介します。

10月1日(木)～14日(水)

【 ナオトキタムラ 】

大分市在住の画家・北村直登の独自の世界観で描かれた動物や花の絵、オリジナル雑貨をお楽しみください。

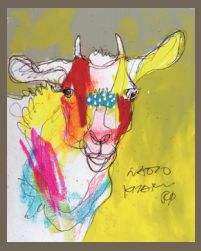

PRESENT 税込50,000円以上お買上げの方、先着15名様に「北村尚登氏の直筆サンクスレター」をプレゼント。
※お渡しは12月上旬以降となります。

SPECIAL BOOTH!

9月17日(木)～23日(水)

【 ヘルシーバックバッグ 】

人間工学を採用し、毎日使えるデザインの中に、身体への負担を減らしながらコンパクトに運べる機能性を持ち合わせたコンフォータブルなバッグです。
←アーバンドーン Sサイズ
税込14,850円

【オゥ マルシェ】の
最新情報はコチラ!
http://keikyu-depart.com/

【オゥ マルシェ】の商品を
オンラインショッピングでも!
http://kichijitsuya.jp/

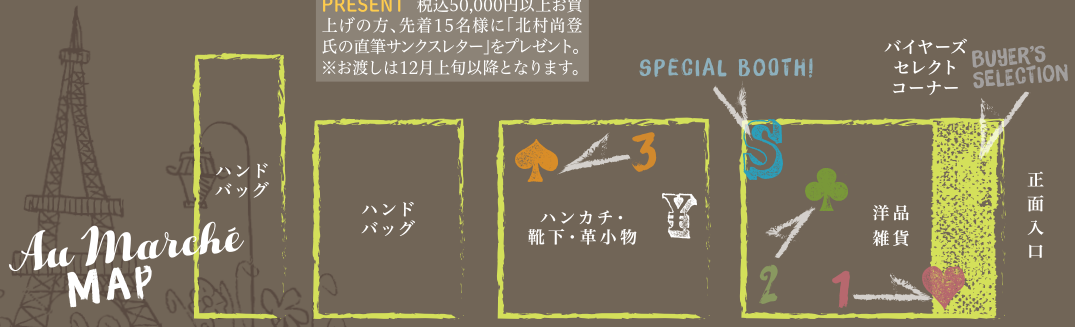

KEIKYU
京急百貨店・上大岡駅
電話045-848-1111(代表)
横浜市港南区上大岡西1-6-1 〒233-8556
http://www.keikyu-depart.com/