iN Marché CALENDAR

2026 9

イン マルシェ カレンダー

いつも新鮮なポップアップコーナーから、今の旬をお届けいたします。

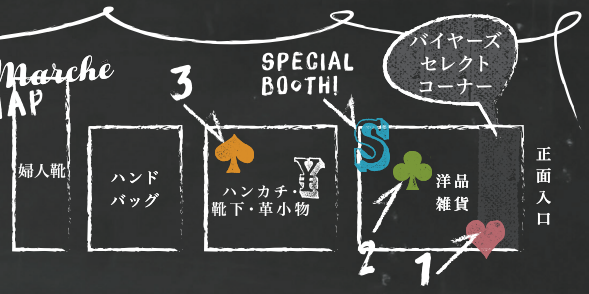

BUYER'S SELECTION

※各最終日 午後6時閉場

9月2日(水)まで
日本の技と工芸展【印傳工房 南都】【まきえ工房ケンジ】

【奈良県／印傳工房 南都】

【石川県／まきえ工房ケンジ(輪島塗)】

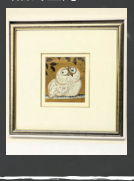

9月3日(木)～9日(水)
【 Hedgren(ヘデグレン)】

Hedgren(ヘデグレン)はベルギー・アントワープ発の高機能&高デザイン性を兼ね備えたバッグブランドです。

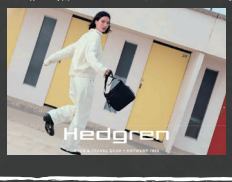

9月10日(木)～16日(水)
【 charm 】 POP UP SHOP

「日々の暮らしに彩りを添える」国内外のテキスタイルを用いた、軽くて洗えて折りたためるバッグを中心にご紹介します。

→エクリプスシャーリングバッグ
税込16,500円

9月17日(木)～24日(木)
【 Recipe(レシピ) 】 POP UP SHOP

静岡のシューズブランドRecipeの期間限定ショップ。足を入れた瞬間に「柔らかさ、軽さ」を実感いただける本革靴の履き心地をこの機会にぜひ、お確かめください。

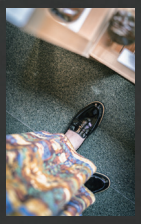

9月25日(金)～10月4日(日)
大北海道展 第一弾 【 i.d.o 】

北海道・札幌発のレザーブランド。日常に寄り添う秋色の革小物をご紹介します。

→id.Lumina
税込36,300円
→id.Pass
税込22,000円

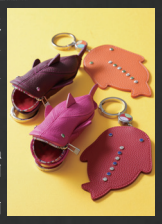

iN Marché 1

※各最終日 午後7時閉場

9月2日(水)まで
【 OceanDeer (オーシャンディア) 】

化石や鉱物、個性豊かな真珠を丁寧に仕立て、自然の記憶と心地よさを日々の装いへお届けします。

※写真はイメージです。

9月3日(木)～9日(水)
【 IROLIER (イロリエール) 】

折り紙やシャボン玉といった子供の遊びをテーマにモダンなデザイン性と程よい個性を大切にしたファッションアクセサリー。

9月10日(木)～16日(水)
【 Ai kaminaga 】 ～Coastal Jewelry～

海を感じる穏やかな時間を届けるCoastal Jewelry。自然から着想を得た、日常に寄り添うハンドメイドジュエリー。

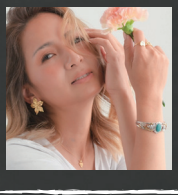

9月17日(木)～23日(水・祝)
【 HANAno 】

蜜ろうでかたち作るジュエリーHANAno。丁寧に紡がれたデザインはさりげない日常に寄り添い「喜び」がきっと見つかります。

9月24日(木)～30日(水)
【 Arjya(アージャ) 】

個性豊かなパーツや天然石を使用した、大人の可愛らしさを表現するアクセサリーをご紹介します。

iN Marché 2

※各最終日 午後7時閉場

9月2日(水)まで
アジアンセレクトショップ 【 49BOY 】

iN Marché 2 & SPECIAL BOOTH!

アジア各国の手仕事が息づく洋服や雑貨を集めました。華やかな色合いと心地よい素材をお楽しみください。

9月3日(木)～9日(水)
【 LA COLLETÉ (ラコルテ) 】

京都発。日常を少し特別に彩る、大人のためのつけ襟ブランド『LA COLLETÉ』。

→ケミカルレースのジレ
税込23,100円

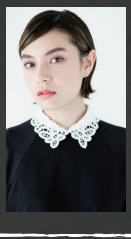

9月10日(木)～16日(水)
【 フィオナ 】

マグネットを使用したブローチを紹介いたします。針を使用しない為、生地を傷めません。

9月17日(木)～23日(水・祝)
【 YUKO ASHIKAWA DESIGN 】

肌に優しい天然素材や環境に配慮したリサイクルフェルトなど素材と使いやすさ、日本製にこだわった超軽量バッグを展開しています。

9月24日(木)～30日(水)
【 LOTTA 】

日本各地で生産された絹織物「銘仙」を使い、カラフルなバッグや雑貨を制作。

SPECIAL BOOTH!

※各最終日 午後7時閉場

9月3日(木)～9日(水)
【 JamJamYOKOHAMA 】

スタイリッシュで使い心地のよいバッグ、質感とデザインが楽しいシルバージュエリー。心躍る日常使いをお届けします。

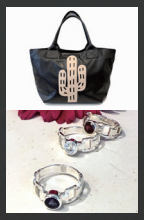

9月10日(木)～16日(水)
【 ペレボルサ 】 26AW新作フェア

【ペレボルサ】2026-27AWの新作をはじめ、人気の定番アイテムまで豊富に取り揃えた期間限定POPUPを開催します。

9月17日(木)～23日(水・祝)
【 ヘルシーバックバッグ 】

身体に心地良いデザインを体現したユニークなしずく型が特徴の「ヘルシーバックバッグ」。どのように背負っても身体にフィットして、肩に集中する負担を軽減し、ポケット構造が荷物の重さを分散してくれます。

9月24日(木)～30日(水)
大北海道展 第一弾 【 鞄いたがき 】

創業以来タンニンなめし革にこだわり続け、昔ながらの手法で手間暇を惜しまずにひとつひとつ職人の手作業で仕上げています。

iN Marché 3

※各最終日 午後5時閉場

9月2日(水)まで
日本の技と工芸展【広島県／魁栄堂(熊野筆)】

経済産業大臣指定伝統的工芸品。産地組合である熊野筆事業協同組合が管理する団体商標。筆作りの技術を生かし穂先を揃えて作られます。非常に柔らかく滑らかになるように仕上がっているのが特徴です。粉の含みもよく肌にもやさしいブラシです。

9月3日(木)～9日(水)
【 横濱馬油商店 】 馬油スキンケア商品販売会

石鹸工場発祥の地である横浜で希少なこうね馬油*のみを使ったオリジナルブランド。食品レベルをクリアしている高品質で新鮮なこうね馬油のみを、贅沢に詰めた生馬油や、無添加馬油石鹸など、肌への優しさを追求しています。

*「こうね馬油」とは、わずかしとれない馬のタテガミ下の脂。

9月10日(木)～16日(水)
【 Cherry Deco 】

お出かけが楽しくなるような、軽い・柔らかい・カラフルな箔加工を施した日本製革バッグ・小物のブランドです。

9月17日(木)～23日(水・祝)
【 キャシーマム アイランドスタイル 】

日本を代表するハワイアンキルト作家・キャシー中島さんプロデュースによるブランド。ハワイの植物をモチーフにしたタオル地のアイテムは、幅広いシーンで活躍します。

9月24日(木)～30日(水)
【 1718Jewelry 】 【 Precious Link 】

【1718Jewelry】天然石をシルバー・ゴールド・シルクなどの素材で作り上げた大人のジュエリー。

【Precious Link】上質な天然石やパールの魅力を生かし、着け心地を大切にしたジュエリーを制作。

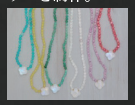

毎日を楽しく過ごす
大人の女性が集う場所
Au Marché オゥ マルシェ

■京急百貨店
3階＝婦人雑貨売場
【オゥ マルシェ】

Follow Me
Instagram はじめました

※価格は消費税(10%)を含む総額にて表示しております。