KEIKYU News

2026 10.6㊋-10.15㊍

上大岡 京急百貨店 https://www.keikyu-depart.com/

おかげさまで開店30周年 30th 上大岡 京急百貨店

第31回 ぐるり北海道 グルメ&工芸めぐり

大北海道展 第2弾

10.6[火]～15[木]

■7階=催事場 他

※最終日10月15日(木)は、7階=催事場のみ午後5時にて閉場いたします。

■協賛:京急電鉄、京急友の会 オーカスクラブ

ご来場プレゼント

10/15(木) 午前10時より 7階=催事場「大北海道展」にご来場の方、先着200名様に「【不二屋本店】函館牛乳バター飴」をプレゼント!

※お一人様1点限り。

実演

京急百貨店 開店30th記念 限定品

北海道完熟メロンの芳醇な香りとやさしい甘みを楽しむ「北海道完熟メロンはちみつミルク」と、濃厚でなめらかな「北海道クリームチーズ」のジェラート2種盛りです。

【札幌市／ジェラテリア クレメリーチェ】
⬅京急百貨店限定 北海道完熟メロンはちみつミルクと北海道クリームチーズ(2種盛).....税込650円

※夜8時まで営業、ラストオーダー午後7時45分。
※最終日10月15日(木)は、午後4時45分ラストオーダー。
※混雑状況によりラストオーダーが早まる場合がございます。

実演

京急百貨店 開店30th記念 限定品

人気商品に、それぞれ富良野メロンクリームを入れた京急百貨店限定商品です。

【札幌市／釜焼工房ひまわり屋】
⬆富良野メロンクリームの ❶クロワッサン ❷メロンパン (1コ).....税込各432円

京急百貨店 開店30th記念 限定品

秋鮭・牡蠣・真鱈は全て北海道産の物を使用し、スパイスの効いたスープカレーに合わせました。

ミニイートイン(ミニイートイン10席)ご用意ございます

【札幌市／ビストロ南家】
⬆北海道産秋鮭・牡蠣・真鱈フライスープカレー(1人前)〈各日限定100食〉.....税込1,980円
●チキン野菜スープカレー(1人前).....税込1,650円

※夜8時まで営業、ラストオーダー午後7時30分。※最終日10月15日(木)は、午後4時30分ラストオーダー。※混雑状況によりラストオーダーが早まる場合がございます。

実演

京急百貨店 開店30th記念 限定品

ふわっと軽い生地に濃厚クリームがたっぷり。

【江別市／町村農場】
⬆町村生ドーナツ 北海道メロン・生クリーム (各1コ)〈各日限定各200コ〉.....税込各594円

数あるラーメン店の中でも屈指の大行列店が新登場

イートイン

できたての味をその場で **イートインコーナー** 夜8時まで営業 ラストオーダー午後7時30分

※最終日10月15日(木)は、午後4時30分ラストオーダー。
※混雑状況によりラストオーダーが早まる場合がございます。

京急百貨店 開店30th記念 限定品

味噌

豚骨や野菜をじっくり煮込んだスープに白味噌を合わせたコク味噌らーめん

一番人気のコク味噌に、人気トッピングを乗せた大満足ならーめんです。

【札幌市／らーめん信玄】
⬆味玉ちゃーしゅーコーンバターコク味噌らーめん (1人前)〈各日限定200杯〉.....税込1,540円

らーめん信玄の看板メニュー。まろやかでクリーミーな味噌らーめんです。
⬅コク味噌らーめん (1人前).....税込1,100円

塩

コクがありながらも、透明感のある澄んだスープで、塩の旨味が広がる塩らーめんです。

⬇あっさり塩らーめん(1人前).....税込1,100円

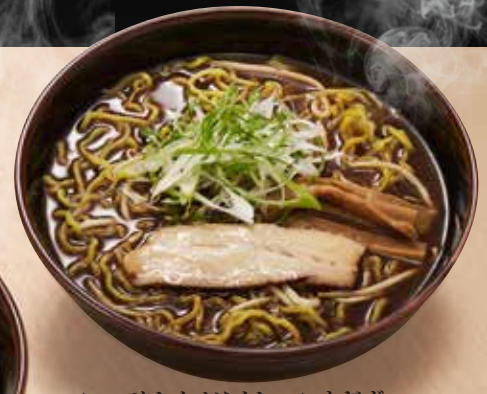

醤油

こってりしながらもしつこすぎず、最後の一滴まで楽しめる醤油らーめんです。

⬆こってり醤油らーめん(1人前).....税込1,100円

京急百貨店 開店30周年記念 アプリ限定ラーメン100円クーポン

大北海道展【らーめん信玄】のイートインにて京急百貨店アプリクーポンをご提示のうえ「ラーメン」をご注文のお客様先着3,000名様に「ラーメンを100円引」いたします。 ※お一人様1回限り。

※農・水産物は天候等の事情により入荷のない場合がございます。※掲載商品の中には北海道産以外の原材料を使用しているものもございます。※掲載の写真は盛付例です。器などの撮影小物は、商品に含まれておりません。※都合により出店や商品内容などが変更になる場合がございます。

京急百貨店 開店30周年記念 EVENT

京急百貨店×黄金町エリアマネジメントセンター 黄金町バザール×上大岡バザール2026

交差するわたしたち ー アートでつながるまちー

■10月12日(月・祝)まで
■3階=正面入口、ウィング上大岡=2階 ほか

地域の芸術団体「黄金町エリアマネジメントセンター」のアートイベントを、黄金町と京急百貨店、ウィング上大岡にて開催。国内外8名のアーティストの作品を館内15ヵ所に展示します。

作品で使われたコスモスで花束をつくるワークショップ

■10月12日(月・祝)午前10時より
■京急百貨店・ウィング上大岡3階=連絡通路
※なくなり次第終了

くわしくはコチラ▶

【八重洲ブックセンター】上大岡トメさんトークイベント

「上大岡からお遍路へ! 興味ゼロではじめる入門編」

■日時:10月17日(土)午後2時～3時
■場所:10階=バンケットルーム「リヴァージュ」
■参加人数:20名様(要予約)
■予約方法:10月6日(火)午前10時より6階=【八重洲ブックセンター】にて、対象書籍「推し!はお遍路」をお買上げの方に、参加整理券を配布いたします。
※1名様1冊購入につき1枚配布
※くわしくは6階=【八重洲ブックセンター】にておたずねください。

上大岡トメ パネル展

■10月21日(水)まで開催中 ■10階=吹き抜けまわり

上大岡駅によりみち! 京急線に乗ってお買物! 往復電車運賃相当のポイント還元キャンペーン

PASMOを使って(定期券除外)京急線上大岡駅で下車し、当日に京急百貨店もしくはウィング上大岡で京急プレミアポイントカードをご利用のうえ、税込5,000円以上お買上げの方に、京急線乗車区間の往復運賃相当分を京急プレミアポイントで還元します。

■10月8日(木)～12日(月・祝)
■還元条件:PASMOと京急プレミアポイントの連携をされている方に、後日往復運賃相当分の京急プレミアポイントを付与。

※PASMOでの乗車限定。※横浜市営地下鉄線は対象外となります。※「往復運賃相当」とは「往路のIC運賃×2」を指します。※PASMOは株式会社パスモの登録商標です。※ポイントの進呈は11月末ごろを予定しています。

くわしくはコチラ▼

京急百貨店の営業時間など、最新情報はホームページをご覧ください。 https://www.keikyu-depart.com/

★価格は一部を除き消費税(10%)を含む総額にて表示しております。※飲食料品など軽減税率8%適用商品もございます。くわしくは売場係員におたずねください。

羊肉本来の旨味がダイレクトに味わえる塩ジンギスカンです。

【千歳市／千歳ラム工房】
⬆塩ジンギスカン（冷凍）
（300g）〈各日限定50点〉
……税込1,944円

【札幌市／あい然】
⬆北あかり（100gあたり）……税込54円

10/6（火）限定100点

じゃがいも2個・玉ねぎ1個・人参1本のセット。
●じゃがいも・玉ねぎ・人参詰合せ
（1セット）……税込300円

外はカリカリ、中はホクホク。やみつきになる味付けです。

【札幌市／ビストロ南家】
⬆北海道産じゃがいもフライ
のり塩ガーリック（100g）……税込594円

大きないかにごはんがぎっしり詰まった食べ応えのあるジャンボいかめしです。

【札幌市／北海道一直売】
⬆ジャンボいかめし（中）（1コ）
……税込1,296円

10/6（火）限定30コ

●ジャンボいかめし（中）（1コ）税込1,080円

皮はパリッと、中はジューシー。小樽では昔から親しまれている味です

【小樽市／小樽なると屋】
⬆若鶏半身揚げ（1コ）……税込1,230円

大北海道展 第2弾

【第1章】ぐるり北海道 グルメ&工芸めぐり

■協賛：京急電鉄 京急友の会 オーカスクラブ

10.6［火］～15［木］

■7階＝催事場 他

※最終日10月15日（木）は、7階＝催事場のみ午後5時にて閉場いたします。

実演

タラバ蟹、花咲ガニ、
ズワイガニの3種類を
贅沢に食べ比べ出来るお弁当。

【札幌市／札幌かに工房】
⬆蟹3種盛り食べ比べ弁当（1折）〈各日限定50折〉

本マグロ・生うに・自家製いくらなど
選りすぐりの海の幸を豪快に盛り付けました。

【函館市／朝市食堂函館ぶっかけ】
⬆本マグロ大名盛（1折）〈各日限定50折〉

生にしん・天然ヒラメ・海老2尾など、10種の贅沢な海鮮弁当。

実演

【釧路市／釧祥館】
⬆海の豊潤ちらし
（1折）〈各日限定30折〉

京急百貨店 開店30th記念 限定品

海鮮ぎっしり!
感謝を詰めた豪華な
30周年限定弁当

税込 **3,000円均一**
※お一人様各2折まで

白身魚のすり身に、プリっとした食感のエビ、コーンの優しい甘みがアクセントのえびかつです。

【函館市／マルヒロ太田食品】
⬆エビとコーンのえびかつ（1コ）〈各日限定100コ〉税込486円

北海道産数の子と貝柱をこだわりの明太たれに漬け込み甘辛く仕上げた京急限定品です。

【函館市／竹田食品】
⬆京急百貨店限定北海道産数の子と貝柱の明太漬
（100g）……税込1,296円

京急百貨店 開店30th記念 限定品

お買上げプレゼント!

10/7(水)~9(金)の期間中、大北海道展にて1レシート税込5,400円以上お買い上げの方、各日先着50名様に「【西山ラーメン】濃厚味噌ラーメン(2人前)」プレゼント。
※お一人様1点限り

『麺屋雪風 濃厚味噌2食』と『利尻島らーめん味楽 利尻昆布だし焼き醤油味2食』のセット。

【札幌市／西山ラーメン】
⬆名店ラーメン食べ比べセット
（麺・スープ各2食入）
〈各日限定20点〉税込1,950円

当社独自の製法調味で、昆布をまろやかにし、ちりめん等を加え海の幸豊かに仕上げました。

【小樽市／木の屋】
⬆日高昆布ちりめん（160g）
……税込1,620円

北海道産の豚肉を荒挽きにし、行者にんにくを練り込んだウインナーです。ボイルして召し上がりますと、行者にんにくの良い香りが口いっぱいに広がります。

【札幌市／春雪さぶーる】
⬆行者ニンニク入りソーセージ
（175g）……税込1,620円

新鮮なタコ・玉葱・キャベツ・紅生姜をすり身で包んだたこザンギです。

【小樽市／小樽飯櫃】
⬆たこザンギ（6コ）
……税込1,425円

スケソウダラのすり身に旬の魚介類や季節の野菜を和え、鉄板で焼き上げました。

【小樽市／おたる拓洋】
⬆フロマージュ&バジル・明太子チーズ巻
（各1本）
……税込各896円

白菜、キャベツ、紅鮭を交互に重ねて漬け込んだ鮮やかな北海道伝統の麹漬。

【八雲町／マルホン坂本食品】
⬆鮭のミルフィーユ漬（200g）
〈限定200点〉
……税込1,512円

【八雲町／ハーベスター八雲】
⬅30周年記念
北海道ピザ・八雲豚
スペアリブセット
（1枚・1袋）
〈各日限定20セット〉
……税込2,980円

●選べるピザ3枚セット（3枚）……税込5,000円

【札幌市／サロマ和牛専門店焼肉 八軒苑】
⬆北の極み サロマ和牛×
サロマ黒牛メガステーキ重（1折）
〈各日限定50折〉
……税込3,240円

【函館市／山丁長谷川商店】
⬆甘塩たらこ（100g）
……税込1,296円

10/6（火）限定30点

●甘塩紅鮭切身
（3切＋1切増量）
……税込1,380円

老舗海産物問屋が選りすぐった、旨みが強い紅鮭。食べごたえも満足の切身です。

【小樽市／飯坂冨士商店】
⬆紅鮭切身 甘塩（3切）
……税込1,620円

鶏もも肉をパリッと揚げたざんぎと甘辛醤油タレがからみ合う人気メニューです。

【小樽市／小樽なると屋】
⬆油淋鶏ざんぎ（5コ）
〈各日限定30点〉
……税込1,200円

すり身の中にたっぷりコーンを詰め、食パンで包みサクッと揚げた一品です。

【小樽市／丸一北前屋】
⬆北海道産トウモロコシ
ぱんろーる（1本）
〈各日限定30本〉…税込648円

平日限定 味自慢 北海道弁当

税込 **1,500円均一**

〈各平日30折・お一人様各2折まで〉

【函館市／朝市食堂函館ぶっかけ】
⬆函館夜景ぶっかけ（1折）

【釧路市／釧祥館】
⬆特得海鮮弁当（1折）

【札幌市／
サロマ和牛専門店焼肉 八軒苑】
➡サロマ和牛すき焼き×サロマ黒牛
モモステーキ二種盛り弁当（1折）

【札幌市／札幌かに工房】
⬆かに得盛り弁当（1折）

お買得セール品

10/6（火）限定30点

【小樽市／木の屋】
⬅真だら子
とガリ（80g）
……税込594円

10/6（火）限定40点

【札幌市／
春雪さぶーる】
⬅あらびき
ウインナー
（100g）
……税込594円

【釧路市／釧祥館】
⬆北海道サーモン弁当（1折）
〈各日限定30折〉税込1,674円

【札幌市／サロマ和牛
専門店焼肉 八軒苑】
⬆サロマ黒牛モモステーキ×
肉問屋のハンバーグ弁当（1折）
〈各日限定30折〉税込1,080円

最終日 感謝セール

15時より限定30折

●【函館市／
朝市食堂函館ぶっかけ】
店長の気まぐれぶっかけ
（1折）……税込1,620円

【函館市／マルヒロ太田食品】
●コロッケ盛合せ（1パック）
〈限定20パック〉……税込1,080円

【函館市／竹田食品】
●にしん親子漬（200g）
〈限定30点〉……税込1,080円

【富良野市／HausVonFrauKurosawa】
●クリスピースティックバームクーヘン
3種セット
〈限定50点〉……税込2,000円

※農・水産物は天候等の事情により入荷のない場合がございます。※掲載商品の中には北海道産以外の原材料を使用しているものもございます。※掲載の写真は盛付例です。器などの撮影小物は、商品に含まれておりません。

ROYCE' 新フレーバーの生チョコと、ビスショコラが登場!

【札幌市／ロイズ】
生チョコレート［クレームブリュレ］（20粒）…税込1,215円

数量限定

【札幌市／ロイズ】
ビスショコラ（9枚入）…税込783円

数量限定

■1階=京急線上大岡駅改札口前特設会場でも販売しております。 ■各日午前11時～午後7時

【札幌市／ISHIYA】白く繊細な粉雪をイメージしたスペシャルスイーツ

空気の層を抱いた軽やかなパイに粉雪のようなシュガー。パイを引き立てる3種のフィリングをサンド。

美冬（みふゆ）こがれ雪（3コ入）……税込501円

※①白い恋人ロールケーキ・
②白い恋人チーズケーキは7階=催事場限定。

❶白い恋人ロールケーキ（冷凍、1コ入）…税込1,890円
❷白い恋人チーズケーキ（冷凍、2コ入）……税込897円

■1階=京急線上大岡駅改札口前特設会場でも販売しております。 ■各日午前11時～午後7時

実演

風景の牛乳を使った濃厚なカタラーナに
ミルクソフトクリームを乗せた
どちらも楽しめる人気の一品です。

【鹿追町／カントリーホーム風景】
ソフトクリームカタラーナ（1コ）
〈各日限定100コ〉……税込880円

京急百貨店 開店30th記念 限定品

※夜8時まで営業、ラストオーダー午後7時45分。
※最終日10月15日（木）は、午後4時45分ラストオーダー。
※混雑状況によりラストオーダーが早まる場合がございます。

新登場

クッキーを3枚重ねたサクサク食感。
老舗洋菓子店の
人気焼き菓子です。

【札幌市／パールモンドール】
モンデリカ（1枚）…税込331円

アーモンドの香ばしいガレットで、口どけの良いホワイトチョコレートをサンド。
【旭川市／壷屋総本店】
き花（5枚入）
……税込1,201円

フィナンシェ・マドレーヌ・パウンドケーキなど、おひとつからどうぞ。
【帯広市／十勝トテッポ工房】
焼菓子各種（フィナンシェ・マドレーヌ・パウンド）……税込191円より

新登場

自家製麺にスープをまとわせた
リアルな具材をトッピングした
進化系ラーメンスナックです。

【札幌市／RAMEN CLUB】
札幌味噌ラーメンスナック（5袋入）……税込1,134円

新登場

北見産ハッカと
茶カテキン由来の
ポリフェノールで、
毎日の元気を
サポート。

【北見市／永田製飴】
テアフラビンドロップ（60g）
……税込411円

ホワイトミルクチョコの風味とホロリと溶ける食感が人気。
【長万部町／青華堂】
雪花青（5枚入）……税込530円

【札幌市／晴菓子店 by 喫茶コイケ】
ねこちゃんショートブレッド（1袋）
……税込389円

【帯広市／柳月】
三方六（1本）……税込780円

【千歳市／キャラメルキッチン】
キャラメルビスケット バター（8コ入）
……税込1,458円

【札幌市／札幌千秋庵】
ノースマン（5コ入）……税込1,101円

【札幌市／みれい菓】
北海道乾酪ブラウニー（4コ入）税込1,296円

地下1階

■和洋酒売場

【KISSYO SELECT】
■10月6日（火）～12日（月・祝）

北海道の美味には地元の美酒を

上川大雪酒造

爽やかな香り・甘み・旨みのバランスが絶妙な1本です。
【上川町／上川大雪酒造】
❶「上川大雪」特別純米彗星60
（720ml）……税込2,420円
米のうまみをしっかり引き出しながら後口のキレの良さが魅力です。
❷「上川大雪」純米吟醸吟風50
（720ml）……税込2,970円
しっかりした甘味と酸味が調和し、柔らかい後味が特徴です。
❸「上川大雪」純米大吟醸きたしずく40
（720ml）……税込4,290円
※酒類は20歳以上のお客様を対象とさせていただきます。

【砂川市／北菓楼】
北海道開拓おかき
（170g）……税込491円より

【札幌市／札幌農学校】
北海道ミルククッキー
（12枚入）……税込729円

【帯広市／六花亭】
マルセイバターサンド
（5コ入）……税込871円

【千歳市／morimoto】
❶北の散歩道 ハスカップ（8枚入）
……税込1,181円
❷ハスカップジュエリー（4コ入）
……税込1,361円

新登場

【富良野市／HausVonFrauKurosawa】
ミニチョコバウムクーヘン
（1コ）……税込各290円

北の匠と工芸

7階 ■特設会場① ■10月6日（火）～10月15日（木） ※最終日10月15日（木）は、当会場のみ午後5時にて閉場いたします。

【中富良野町／ファーム富田】
❶フレグランス ボディクリーム
（200g、香料として天然ラベンダーオイルを配合）
……税込3,426円
❷香水 ノワールラベンダー
（28ml、スプレータイプ、香りの継続時間約5～7時間）
……税込7,260円

❸ラベンダー ドライフラワー おかむらさき（S）
（約70本、丈約30cm）
……税込974円

【北見市／北見ハッカ通商】
❶メンビス（12枚）……税込972円
❷ハッカ油スプレー（11.5mL）
……税込1,188円

7階 ■特設会場② ■10月6日（火）～10月15日（木） ※最終日10月15日（木）は、当会場のみ午後5時にて閉場いたします。

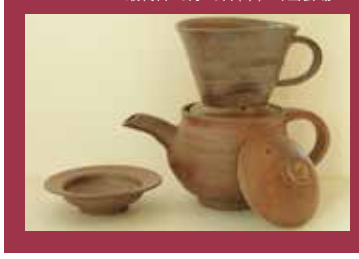

【斜里郡／斜里窯】
コーヒードリップとマグカップ
（陶土）
〈限定10点〉
……税込11,000円

【北見市／木夢創】
古木調 ミニ薬箪笥
（横445×奥行250×高さ670mm、素材：北海道産キハダ材）
税込198,000円
※受注生産で約3か月いただきます。

7階 ■特設会場② ■10月6日（火）～10月15日（木） ※最終日10月15日（木）は、当会場のみ午後5時にて閉場いたします。

【函館市／函館ミンク】
ブルーアイリス ミンクリングタイ
（長さ約90cm／素材：ミンク）
〈限定5点〉
…税込11,000円

3階 ■【インマルシェ3】 ■10月8日（木）～10月14日（水） ※最終日10月14日（水）は、当会場のみ午後5時にて閉場いたします。

【小樽市／Glass Studio SHiMASHiMA】
ネコのブローチ各種
（直径約35mm、丸型／ガラス製 猫の柄・ベースの色は色々です。）
〈限定10点〉
……税込3,850円

3階 ■正面入口 ■10月5日（月）～10月15日（木） ※最終日10月15日（木）は、当会場のみ午後6時にて閉場いたします。

【札幌市／KEETS】
ICHIE -一会- Backpack オールレザーM
（受注生産（納期約4ヶ月））
税込99,000円

1階 ■京急線上大岡駅改札口前特設会場 ■10月6日（火）～10月15日（木） 各日午前11時～午後7時 ※最終日10月15日（木）は、当会場のみ午後5時にて閉場いたします。

【千歳市／ノースワン】
グラス ジュエリー
（NDM-G2-018）
…税込3,300円

※都合により出店や商品内容などが変更になる場合がございます。

京急百貨店 開店30周年記念

感謝 大還元セール

■10月6日(火)～21日(水)
■各階＝各売場

地下1階＝デイリーフーズマーケット

10月8日(木)～14日(水)

【築地 中島水産】
サーモントラウト切身(5切)
〈各日限定30点〉……税込1,299円

10月8日(木)～14日(水)

【肉の匠いとう】
黒毛和牛もも焼肉用(300g)
〈各日限定30点〉……税込2,000円

10月15日(木)～21日(水)

【鶏三和】
チキンステーキよりどり3点
(ガーリック・てりやき・塩だれ)
〈各日限定50点〉……税込900円

1階・スキップゲート

10月9日(金)～12日(月・祝)

【ドゥースメールフタバ】
季節のお花詰合せ
〈限定10点〉……税込3,000円

3階＝婦人雑貨売場【オゥ マルシェ】

10月6日(火)～21日(水)

カシミヤストール・マフラー各種
〈限定50点〉……税込7,700円
※なくなり次第終了いたします。

6階＝紳士服売場

10月8日(木)～12日(月・祝)

【エドウイン】【サムシング】
店内商品2BUY……10%OFF

地下1階＝惣菜売場

10月9日(金)・10日(土)

【四陸】
対象ケース内パック惣菜よりどりセール
よりどり2パック……税込1,080円

10月9日(金)・10日(土)

【eashion】
フライ全品
……10%OFF

10月8日(木)～14日(水)

【ブッツラボ】
大粒カキフライ(広島県宮島産)
(1コ)……税込180円

7階＝リビングフロア

10月6日(火)より

【アミブルージュ】
ひも付きシートクッション4枚組
(43×43cm)
〈限定10点〉……税込5,500円

10月6日(火)より

【nishikawa】
国産吸湿発熱くしゅくしゅケット
(SLサイズ、パイル糸:綿90%・ポリエステル10%、地糸:ポリエステル98% ポリウレタン2%)
〈限定20点〉……税込6,000円

10月6日(火)より

【ウチノバス&リラクゼーション】
タオル各種(バスタオル、フェイスタオル、ゲストタオルなど)
〈数量限定〉……税込275円より

京急百貨店 開店30周年記念

オリジナル商品・限定企画

おかげさまで、京急百貨店は10月1日(木)に開店30年を迎えました。
人気ファッションや暮らしのアイテムから30thアニバーサリーを彩る
オリジナル企商品など多数ご用意。感謝の気持ち満載でお届けいたします。

京急百貨店オリジナル商品
お祝いのお赤飯に、神奈川県産のおかずから定番のおかずまで贅沢に詰合せた、京急百貨店オリジナルのボリューム満点なお弁当です。
【崎陽軒】
京急百貨店 開店30周年限定弁当
(1折)〈数量限定〉……税込1,450円
■10月8日(木)～14日(水)
■地下1階＝惣菜売場

京急百貨店オリジナル商品
まい泉自慢のやわらかなヒレかつと、オリジナルの甘めのとんかつソース、とろーりとしたたまごをはさみ込んだ丸いかたちのサンドイッチに京急百貨店 開店30周年記念のロゴをプリントしました。
【とんかつ まい泉】
京急百貨店 開店30周年限定ロゴ入りポケットサンド(1コ)
〈各日限定20点〉……税込497円
■10月8日(木)～14日(水)
■地下1階＝惣菜売場　※お一人様2点まで

京急百貨店オリジナル商品
ベリーソース・ジュレ・スポンジ・カスタード・ホイップクリームと9種類のフルーツで仕立てたパフェです。
【新宿高野】
京急百貨店 開店30周年おめでとうパフェ(1コ)……税込1,296円
■10月10日(土)～31日(土)
■地下1階＝菓子売場

京急百貨店オリジナルセット
上大岡店限定のセレクトパフェ&タルトに京急百貨店 開店30周年を記念したパフェが期間限定で登場します。3種のパフェと2種のタルトから、ひとつずつ組み合せてお楽しみください。
【タカノフルーツパーラー】
セレクトパフェ&タルト
(1人前)……税込2,640円
■10月31日(土)まで
■北ウィング・1階
平日午後2時より販売

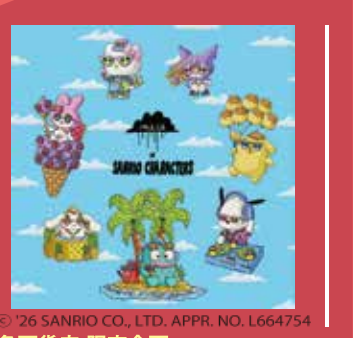

© '26 SANRIO CO., LTD. APPR. NO. L664754

京急百貨店 限定企画
【MULGA(モルガ)】POP UP
見る人を笑顔にする、鮮やかな色彩とユーモラスなデザイン。オーストラリアの人気アーティストMULGA(モルガ)氏が描き起こした、サンリオキャラクターズのアイテムが期間限定で登場いたします。

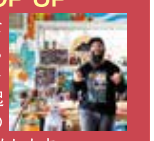

■10月16日(金)～28日(水)　※最終日28日(水)は、午後6時閉場。
■3階＝【オゥ マルシェ】正面入口

秋田とご当地うまいもの会

■10月8日(木)～14日(水)　■地下1階＝食品催事場

【秋田県にかほ市／妙見】
焼はたはた押し寿司
(1折)……税込3,240円

【秋田県大仙市／松倉農産】
いぶりがっこLサイズ
(1本)……税込1,101円

◆その他の出展店舗◆
【秋田県鹿角市／刈谷食品】●しそ巻あんず
実演【長野県／小川の庄】●縄文おやき
実演【広島県／とり将】●瀬戸田レモンガラ塩唐揚げ　他 全13店舗

秋田県産あきたこまち「あきたecoらいす」新米販売!

■10月9日(金)より※なくなり次第終了。
■地下1階＝【もとまちユニオン】

京急あきたフェア パネル展

■10月8日(木)～21日(水)
■地下1階＝横浜市営地下鉄側出入口前

なまはげ練り歩き

■10月11日(日)・12日(月・祝)
各日午前11時45分～午後1時45分
■10階＝レストラン、地下1階＝食品フロア、京急百貨店・ウィング上大岡3階＝連絡通路

たんげめえ! 青森県

■10月15日(木)～21日(水)
■地下1階＝食品催事場

★お買上げプレゼント★
期間中、食品催事場の青森県のブースで税込1,000円以上をお買上げいただいた方、先着300名様に「アップルジュース」を1本プレゼントいたします。

青森県特産品販売会
【青森ふるさとショップアイモリー】
■10月15日(木)～21日(水)
各日午前11時～午後7時
■1階＝京急線上大岡駅改札口前特設会場
※10月15日(木)のみ鎌倉街道沿い広場での展開となります。

【青森市／カネセ高橋かまぼこ店】
すり身天詰合せ
(6枚)
……税込1,401円

【藤崎町／コマモシフォン】
王道アップルパイ
(1ホール)
……税込2,980円

【青森市／おきな屋・赤い林檎】
薄紅
(3枚)
……税込1,080円

【青森市／ヤマモト食品】
ねぶた漬
(250g)
……税込800円

◆その他の出展店舗◆　実演【板柳町／北guni】●ほたて唐揚げ、実演【藤崎町／キッコーセイからあげ】●からあげ
【弘前市／カネショウ】●ハチミツ入りりんご酢、【板柳町／りんごのささ木】●りんごジュース
【弘前市／熊谷食品】●葉くるみ漬、【三戸町／中村農園】●にんにく 他 全14店舗

KEIKYU
京急グループ

10月8日(木)より　横浜市商店街広域プレミアム商品券
京急百貨店でもご利用いただけます!
■ご利用可能期間:10月8日(木)～2027年1月15日(金)
■ご利用可能売場:地下1階～10階＝各売場
※一部対象外の売場・商品がございます。
くわしくはコチラ▼

最新情報は京急百貨店ホームページをご覧ください。

★価格は一部を除き消費税(10%)を含む総額にて表示しております。※飲食料品など軽減税率8%適用商品もございます。くわしくは売場係員におたずねください。

おかげさまで開店30周年
KEIKYU
京急百貨店・上大岡駅
https://www.keikyu-depart.com/
電話:0570-045-848(ナビダイヤル)
横浜市港南区上大岡西1-6-1 〒233-8556